Les déchets que **je peux** apporter

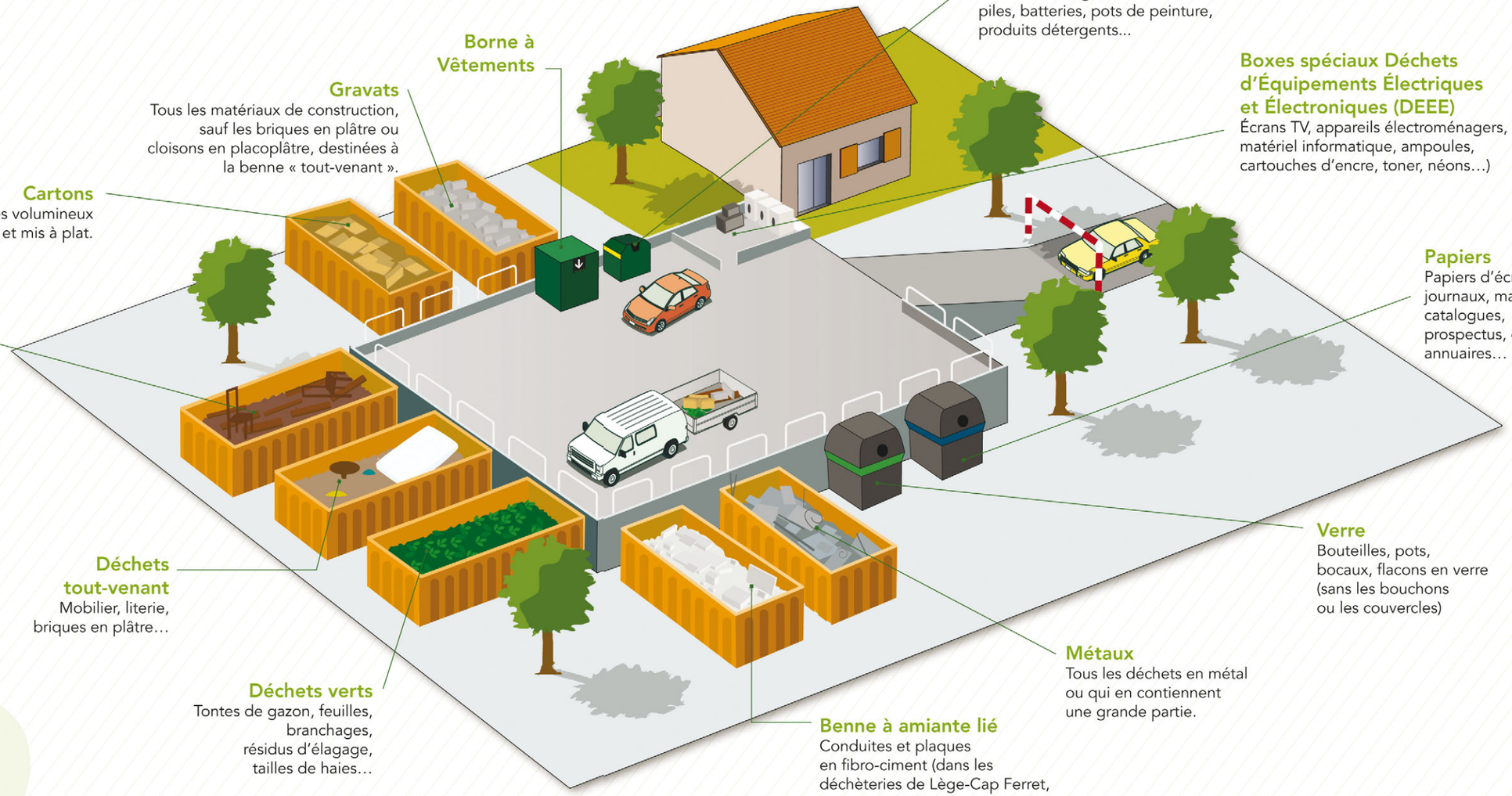

Déchets Diffus Spécifiques (DDS) des ménages
Huile de vidange, huile de friture, piles, batteries, pots de peinture, produits détergents...

Borne à Vêtements

Gravats
Tous les matériaux de construction, sauf les briques en plâtre ou cloisons en placoplâtre, destinées à la benne « tout-venant ».

Boxes spéciaux Déchets d'Équipements Électriques et Électroniques (DEEE)
Écrans TV, appareils électroménagers, matériel informatique, ampoules, cartouches d'encre, toner, néons…)

Cartons
Emballages volumineux vidés et mis à plat.

Papiers
Papiers d'écriture, journaux, magazines, catalogues, prospectus, cahiers, annuaires…

Bois
Vieux meubles, bois de construction, portes, palettes…

Verre
Bouteilles, pots, bocaux, flacons en verre (sans les bouchons ou les couvercles)

Déchets tout-venant
Mobilier, literie, briques en plâtre…

Métaux
Tous les déchets en métal ou qui en contiennent une grande partie.

Déchets verts
Tontes de gazon, feuilles, branchages, résidus d'élagage, tailles de haies…

Benne à amiante lié
Conduites et plaques en fibro-ciment (dans les déchèteries de Lège-Cap Ferret, de Lanton et de Marcheprime)